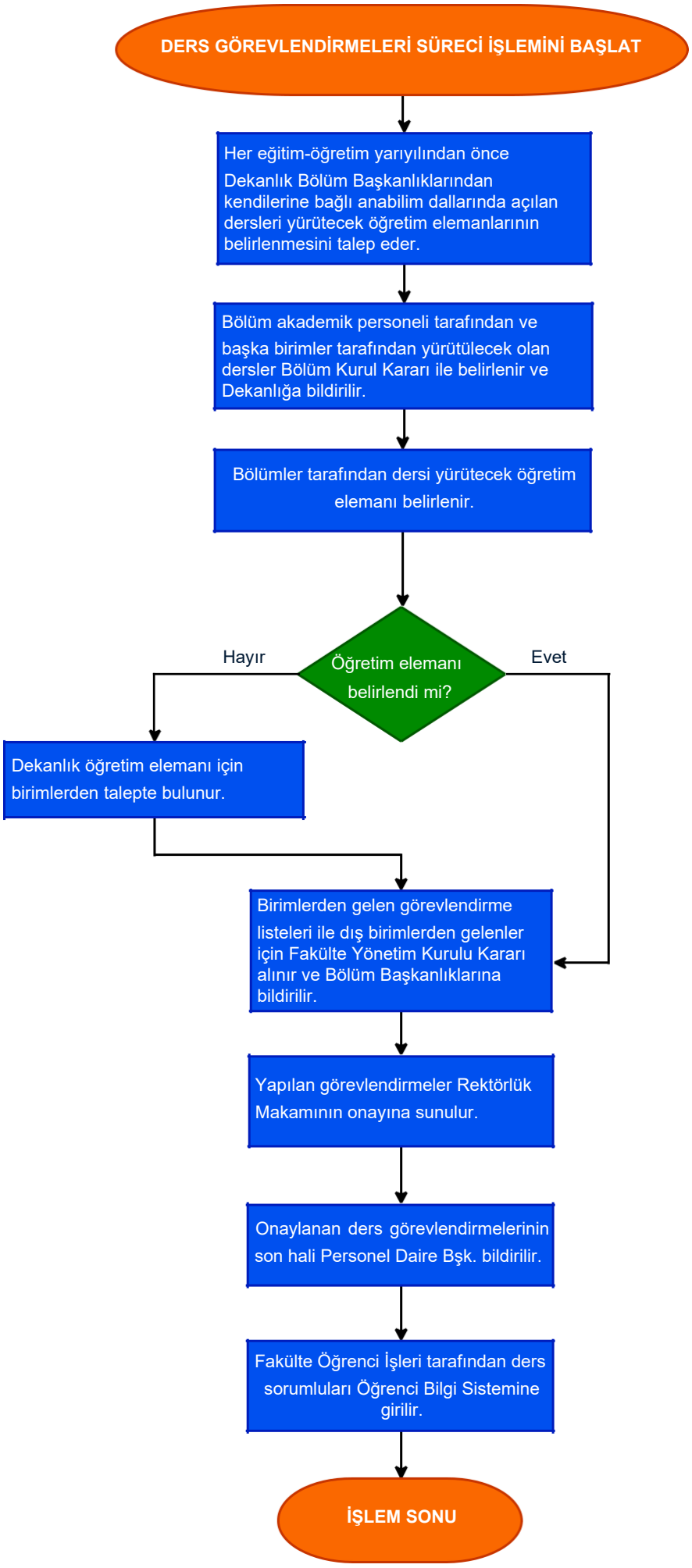
DERS GÖREVLENDİRMELERİ SÜRECİ İŞLEMİNİ BAŞLAT
Her eğitim-öğretim yarıyılından önce Dekanlık Bölüm Başkanlıklarından kendilerine bağlı anabilim dallarında açılan dersleri yürütecek öğretim elemanlarının belirlenmesini talep eder.
Bölüm akademik personeli tarafından ve başka birimler tarafından yürütülecek olan dersler Bölüm Kurul Kararı ile belirlenir ve Dekanlığa bildirilir.
Bölümler tarafından dersi yürütecek öğretim elemanı belirlenir.
Öğretim elemanı belirlendi mi?
Hayır
Evet
Dekanlık öğretim elemanı için birimlerden talepte bulunur.
Birimlerden gelen görevlendirme listeleri ile dış birimlerden gelenler için Fakülte Yönetim Kurulu Kararı alınır ve Bölüm Başkanlıklarına bildirilir.
Yapılan görevlendirmeler Rektörlük Makamının onayına sunulur.
Onaylanan ders görevlendirmelerinin son hali Personel Daire Bşk. bildirilir.
Fakülte Öğrenci İşleri tarafından ders sorumluları Öğrenci Bilgi Sistemine girilir.
İŞLEM SONU